



INFORME TECNICO RECORRIDO DE CONTROL Y VIGILANCIA VEREDA EL COCLI. No.9

La Secretaría de Ambiente y Bienestar Animal desde el ámbito preventivo realiza recorridos de control y vigilancia en áreas rurales, con el fin de verificar las condiciones ambientales, identificar posibles afectaciones a los recursos naturales y realizar las acciones de prevención correspondientes.

Con base en lo anterior, el día 28 de agosto de 2024 se realizó recorrido de control y vigilancia en la vereda El Cocli desde las coordenadas 4°46'40.824"N - 74°13'14.244"O hasta las coordenadas 4°45'28.53"N - 74°13'24.966"O (ver ilustración 1. Ruta amarilla)



Ilustración 1. Recorrido de control y vigilancia en la vereda El Cocli.
Fuente: Google Earth.



SC-CER116470



SA-CER753750



ST-CER753753



CO-SC-CER116470

CO-ST-CER753753

CO-SA-CER753750



En dicho recorrido, se evidenciaron las siguientes afectaciones ambientales:

Punto y coordenada	Hallazgo	Evidencia
Punto 2 4°46'20.526"N - 74°13'15.936"O	Inadecuada disposición y acumulación de residuos sólidos orgánicos y aprovechables.	 28 ago. 2024 1:38:25 p. m. 4°46'20.526" N 74°13'15.936" W Altitud: 2590.6m
Punto 4 4°45'39.39"N - 74°13'23.904"O	Inadecuada disposición y acumulación de residuos sólidos de construcción y demolición - RCD (andamios de madera).	 28 ago. 2024 1:30:50 p. m. 4°45'39.39" N 74°13'23.904" W Altitud: 2581.7m
Punto 5 4°45'37.716"N - 74°13'24.534"O	Inadecuada disposición y acumulación de residuos sólidos de construcción y demolición - RCD (andamios de madera y estibas).	 28 ago. 2024 1:30:24 p. m. 4°45'37.716" N 74°13'24.534" W Altitud: 2587.9m
Punto 6 4°45'28.53"N - 74°13'24.966"O	Inadecuada disposición y acumulación de residuos sólidos de construcción y demolición – RCD.	 28 ago. 2024 1:23:58 p. m. 4°45'28.53" N 74°13'24.966" W Altitud: 2589.2m

Tabla 1. Hallazgos recorrido de control y vigilancia vereda El Cocli.



SC-CER116470



SA-CER753750



ST-CER753753



CO-SC-CER116470

CO-ST-CER753753

CO-SA-CER753750



ALCALDÍA DE
FUNZA

C.P.250020
Tel. +57(1) 823 40 70
823 40 71 / 823 40 73
Fax. + 57(1) 825 76 20
Dir. Cra. 14 No. 13-05

Adicional a ello, en los puntos 1 y 3 no se evidenciaron anomalías que afecten el componente ambiental propio del recorrido de control y vigilancia en la vereda El Cocli, como se observa en las siguientes ilustraciones:



Ilustración 2. Evidencia recorrido, punto 1.



Ilustración 3. Evidencia recorrido, punto 3.

ALEXANDRA BUITRAGO GUACANEME

Secretaría de Ambiente y Bienestar Animal

Aprobó

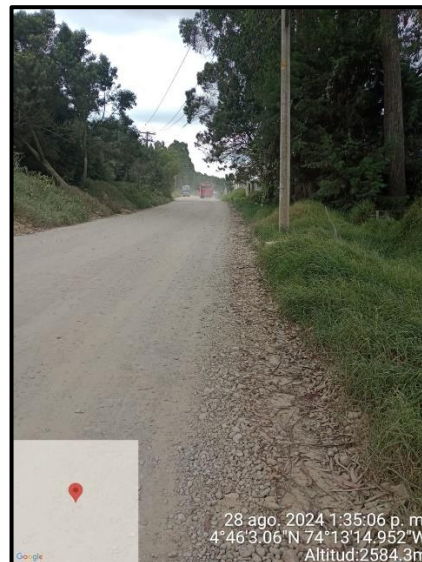
YENNIFFER RODRÍGUEZ DÍAZ

Profesional Universitario

Revisó

JUAN SEBASTIÁN CALDERÓN ACOSTA

Contratista - Control y vigilancia

CPS20240926

Elaboró



SC-CER116470



SA-CER753750



ST-CER753753



CO-SC-CER116470

CO-ST-CER753763

CO-SA-CER753750

03-FR-17-VER_09 2020-07-30

Funza - Cundinamarca